



Editat de:

BURSA ROMÂNĂ DE MĂRFURI

Motto: "Timpul este măsura afacerilor așa
cum banii sunt măsura mărfurilor"
Francis Bacon

Buletin Bursier



 Bursa Română de Mărfuri

BURSA ROMÂNĂ DE MĂRFURI

Publicație săptămânală a Bursei Române de Mărfuri

- Editorial
- Cotații BRM
- Programul licitațiilor
- Rezultate licitații
- Terminalele BRM
- Consilier Juridic
- Oportunități la BRM

UN NOU ÎNCEPUT!

Stimați cititori,

Partenerul dumneavoastră, Bursa Română de Mărfuri inaugurează o nouă structură editorială a publicației sale săptămânale.

BULETIN BURSIER este, începând de astăzi, la dispoziția colaboratorilor noștri.

Preluând tradiția publicațiilor anterioare, bucurându-se de experiența acumulată în cei peste 15 de ani de apariții, BULETIN BURSIER se dorește a fi cel puțin un succesor pe măsura aparițiilor anterioare.

Vedeta noii publicații o constituie cotațiile pentru produsele petroliere tranzacționate în ringul Bursei Române de Mărfuri.

Astfel, începând cu acest număr, „prețul la bursă” pentru benzine, motorine, păcură sau alți combustibili de încălzire, va fi atât la dispoziția clienților noștri cât și a publicului de specialitate. Considerăm că informația primară, referitoare la „prețul aurului negru” face din cei ce folosesc mecanismele bursiere, parteneri de afaceri mai bine informați, mai buni negociatori și, nu în ultimul rând, mai buni manageri pentru companiile pe care le reprezintă.

Începând cu acest număr, veți avea la dispoziție, într-un nou format, informații despre rezultatul tuturor tranzacțiilor desfășurate pe piețele administrate de Bursa Română de Mărfuri.

În egală măsură, materialul informativ vă pune la dispoziție și orarul tranzacțiilor derulate atât la sediul bursei din București cât și în terminalele sale teritoriale.

La dispoziția dvs. se vor afla, în paralel și alte informații de interes: comunicate de presă, date de sinteză semestriale/anuale, dar și prețuri de referință pentru alte mărfuri tranzacționate pe piețele internaționale.

În paralel, vor fi prezentate și cotații reprezentative de pe piața internațională, care să vină în sprijinul cititorilor și colaboratorilor noștri care desfășoară activități de import-export.

Ne dorim ca BULETIN BURSIER să devină și un îndrumar metodic, astfel încât, în paginile sale vor fi inserate prezentări și comentarii juridice privind regulamente și contracte bursiere, la care așteptăm eventualele întrebări ale cititorilor noștri, care vor primi răspunsuri competente din partea Departamentului Legislație.

Sperăm că acest prim număr din noua serie BULETIN BURSIER va reuși să vă capteze interesul prin subiectele pe care vi le propune. Am considera această nouă serie una cu adevărat reușită dacă ea vă va transmite și entuziasmul cu care echipa Bursei Române de Mărfuri lucrează la acest proiect și bucuria de a fi mai aproape de Dumneavoastră, prin el.

Radu Popa
Președinte Director General
Bursa Română de Mărfuri



Produse Petroliere

Cotațiile pentru produsele petroliere, pe Piața la disponibil administrată de BRM, se stabilesc de către Comitetul de cotații în urma ședințelor de tranzacționare, săptămânal, în ziua de joi.

Activ		Cotație*	Variație(%)**	Min***	Max***
BNZ4	Benzina Euro 4	2.096,58	3,27%	1.852,87	2.096,58
COLG	Combustibil lichid greu	1.315,15	4,76%	1.183,88	1.315,15
COL3	Combustibil lichid usor	1.398,13	2,38%	759,28	1.398,13
COLM	Combustibil tip M	2.111,98	-0,02%	2.001,63	2.112,51
MTR4	Motorina Euro 4	2.134,24	-0,02%	1.991,81	2.184,32
PC1S	Pacura 1% Sulf	1.475,82	4,76%	1.214,92	1.475,82

BNZ4 - Benzina Euro 4

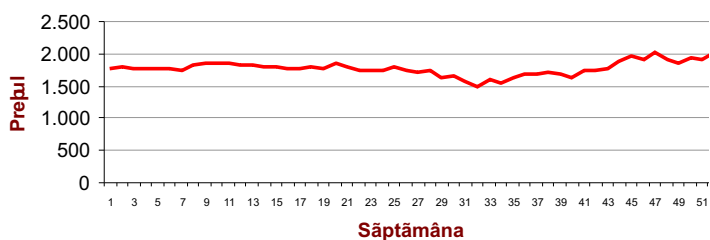

COLM - Combustibil lichid tip M

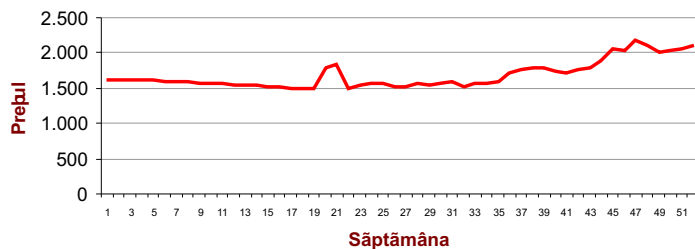

COLG - Combustibil lichid greu

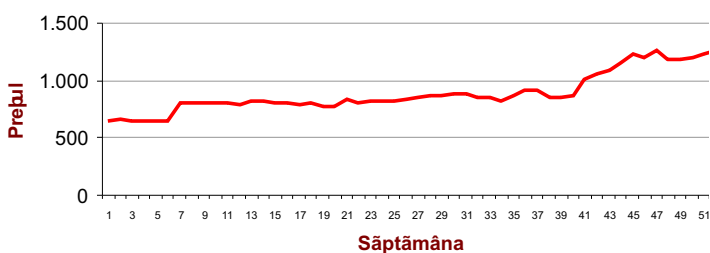

MTR4 - Motorina Euro 4

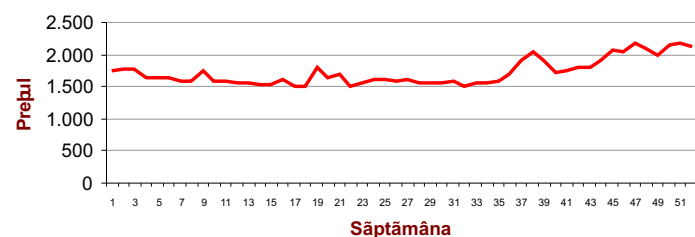

COL3 - Combustibil lichid usor

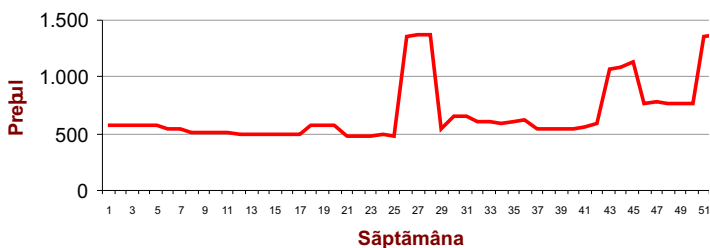

PC1S - Pacura 1% sulf

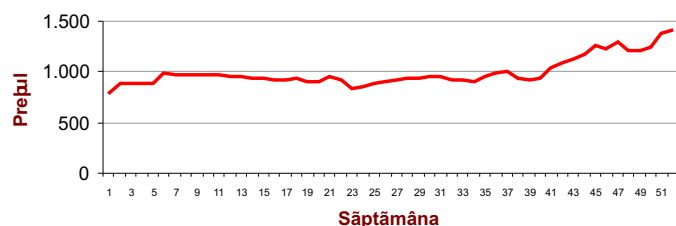

PROGRAMUL LICITAȚIILOR

DATA ORA	TIP PROCEDURĂ	OBIECTUL LICITAȚIEI	CANTITATEA	GARANȚIE RON		
	ORDONATOR					
07.01.2008 ora 10:00	REPROGRAMARE licitație publică, deschisă, cu strigare liberă, pentru achiziționare	Servicii de consultanță tehnică, dirigenție de șantier pentru lucrările de investiții, RK și reparații curente la clădirile, instalațiile, utilajele și liniile CF ce aparțin SNTFM „CFR MARFĂ” SA - Sucursala București sau aparțin CFR SA - Regionala CF București și sunt utilizate de către salariații SNTFM „CFR MARFĂ” S.A. – Sucursala București		3.100		
	SNTFM CFR MARFĂ - Sucursala București					
	Preț documentație				Tariful de acces la procedură	Termen depunere documentație
	200 + TVA				300 + TVA	07.01.2008 ora 09:00
08.01.2008 ora 10:00	Licitație publică, deschisă, cu strigare liberă, pentru achiziționare	ABONAMENTE LA COTIDIENE CENTRALE, PUBLICATII DE SPECIALITATE, PRECUM SI LA MONITORUL OFICIAL PE ANUL 2008		1.000		
	SNTFM CFR MARFĂ					
	Preț documentație				Tariful de acces la procedură	Termen depunere documentație
	200 + TVA				300 + TVA	08.01.2008 ora 09:00
09.01.2008 ora 10:00	Licitație publică, deschisă, cu strigare liberă, pentru achiziționare	Servicii de curățenie în spațiile interioare și exterioare ale CNIN S.A.		2.700		
	CN Imprimeria Națională S.A.					
	Preț documentație				Tariful de acces la procedură	Termen depunere documentație
	200 + TVA				300 + TVA	09.01.2008 ora 09:00
10.01.2008 ora 10:00	Licitație publică, deschisă, pentru achiziționare	Servicii de reparații transpaletă și lize		200		
	C.N. Poșta Română S.A.					
					Tariful de acces la procedură	Termen depunere documentație
	50 + TVA					10.01.2008 ora 09:00
10.01.2008 ora 10:00	REPROGRAMARE licitație publică, deschisă, cu strigare liberă, pentru vânzare	Deșeuri sârmă fier, deșeuri de lemn (stâlpi de rășinoase și traverse de rășinoase impregnate cu substanțe de conservare), deșeuri fier (tablă), deșeuri plumb (manta de cablu), cenușă plumb (plăci acumulator), trasee aeriene de telecomunicații compuse din stâlpi de rășinoase impregnați cu substanțe de conservare și sârmă fier		150		
	Telecomunicații CFR SA - Sucursala Regională de Telecomunicații București					
	Preț documentație				Tariful de acces la procedură	Termen depunere documentație
	100 + TVA				200 + TVA	10.01.2008 ora 09:30
10.01.2008 ora 10:00	Licitație publică, deschisă, cu strigare liberă, pentru achiziționare	Sigilii agregate locomotive	4.500 buc.	169		
	SNTFM CFR MARFĂ - Sucursala București					
	Preț documentație				Tariful de acces la procedură	Termen depunere documentație
	100 + TVA				200 + TVA	10.01.2008 ora 09:00
10.01.2008 ora 12:00	Licitație publică, deschisă, cu strigare liberă, pentru achiziționare	Mănuși protecție	2.475 perechi	335		
	SNTFM CFR MARFĂ - Sucursala București	Halate	315 buc.	142		
		Pelerine impermeabile	500 buc.	265		
		Cizme apa noroi	700 perechi	305		
		Preț documentație	Tariful de acces la procedură	Termen depunere documentație		
	100 + TVA	200 + TVA	10.01.2008 ora 11:00			

PROGRAMUL LICITAȚIILOR

DATA ORA	TIP PROCEDURĂ	OBIECTUL LICITAȚIEI	CANTITATEA	GARANȚIE RON
	ORDONATOR			
14.03.2008 ora 12:00	REPROGRAMARE licitație internațională publică, deschisă, cu strigare liberă, pentru cesionare drepturi asupra „Brevetului de invenție nr.116426”	Brevetul de invenție nr.116426: Motor cu apă	Preț minim de începere licitație 100.000.000 euro	1.000.000 euro
	DI. Rușețel Mihai			
	Preț documentație	Tariful de acces la procedură	Termen depunere documentație	
	100 Euro sau echivalent lei	200 Euro sau echivalent lei	14.03.2008 ora 11:00	

Anunțuri Licitații

BURSA ROMÂNĂ DE MĂRFURI, organizează în data de **21.01.2008 ora 13:00**, la sediul său din Piața Presei Libere nr.1, sect. 1, București, procedura de licitație publică de tip competitiv, prin care **C.N.C.F. “CFR” S.A. Regionala CF București** cu sediul în București, Piața Gării de Nord, nr. 1 - 3, sector 1, CUI 15548207, în conformitate cu prevederile OUG nr.88 /1997, cu completările și modificările ulterioare, HG 577/2002, Regulamentul BRM privind vânzarea de active și ale Legii nr. 357/2005, dorește să vândă cu plata integrală **un teren în suprafață de 2.484 mp, situat în Municipiul București, Sectorul 6, str. Lujerului nr.17, Stația CF București Cotroceni**, reprezentând lotul 4 din planul cadastral.

Prețul de pornire în licitație este de 1350 euro/m².

Documente de participare solicitate: împuternicire, certificat de înmatriculare/act identitate, bonitate financiară, cazier judiciar (persoane fizice), declarații privind valabilitatea ofertei și însușirea condițiilor de participare.

Documentele de înscriere și participare la procedură, prevăzute în documentația licitației, se depun la sediul BRM, până în data de **21.01.2008, ora 12:00**.

Garanția de participare la procedură este în valoare de **335.500 euro**.

Documentația aferentă procedurii se poate ridica de la sediul BRM contra sumei de 500 lei, TVA inclus. Tariful de acces la procedură este de 500 lei, TVA inclus. Informații privind desfășurarea procedurii la telefon: 021/317.47.45; 021/316.17.59, fax : 021317.28.78

Persoană de contact: Bogdan Nemțoiu , mobil: 0725196521.

BURSA ROMÂNĂ DE MĂRFURI, organizează în data de **21.01.2008 ora 11:00**, la sediul său din Piața Presei Libere nr.1, sect. 1, București, procedura de licitație publică de tip competitiv, prin care **C.N.C.F. “CFR” S.A. Regionala CF București** cu sediul în București, Piața Gării de Nord, nr. 1 - 3, sector 1, CUI 15548207, în conformitate cu prevederile OUG nr.88 /1997, cu completările și modificările ulterioare, HG 577/2002, Regulamentul BRM privind vânzarea de active și ale Legii nr. 357/2005, dorește să vândă cu plata integrală **un teren în suprafață de 9.741 mp, situat în Municipiul București, Sectorul 6, str. Lujerului nr.17, Stația CF București Cotroceni**, reprezentând lotul 9 din planul cadastral.

Prețul de pornire în licitație este de 1350 euro/m².

Documente de participare solicitate: împuternicire, certificat de înmatriculare/act identitate, bonitate financiară, cazier judiciar (persoane fizice), declarații privind valabilitatea ofertei și însușirea condițiilor de participare.

Documentele de înscriere și participare la procedură, prevăzute în documentația licitației, se depun la sediul BRM, până în data de **21.01.2008, ora 10:00**.

Garanția de participare la procedură este în valoare de **1.320.000 euro**.

Documentația aferentă procedurii se poate ridica de la sediul BRM contra sumei de 500 lei, TVA inclus. Tariful de acces la procedură este de 500 lei, TVA inclus. Informații privind desfășurarea procedurii la telefon: 021/317.47.45; 021/316.17.59, fax : 021317.28.78

Persoană de contact: Mihai Andrieș , mobil: 0725196510.

BURSA ROMÂNĂ DE MĂRFURI, organizează în data de **21.01.2008 ora 10:00**, la sediul său din Piața Presei Libere nr.1, sect. 1, București, procedura de licitație publică de tip competitiv, prin care **C.N.C.F. "CFR" S.A. Regionala CF București** cu sediul în București, Piața Gării de Nord, nr. 1 - 3, sector 1, CUI 15548207, în conformitate cu prevederile OUG nr.88 /1997, cu completările și modificările ulterioare, HG 577/2002, Regulamentul BRM privind vânzarea de active și ale Legii nr. 357/2005, dorește să vândă cu plata integrală **un teren în suprafață de 5.738 mp, situat în Municipiul București, Sectorul 6, str. Lujerului nr.17, Stația CF București Cotroceni**, reprezentând lotul 13 din planul cadastral.

Prețul de pornire în licitație este de 1350 euro/m².

Documente de participare solicitate: împuternicire, certificat de înmatriculare/act identitate, bonitate financiară, cazier judiciar (persoane fizice), declarații privind valabilitatea ofertei și însușirea condițiilor de participare.

Documentele de înscriere și participare la procedură, prevăzute în documentația licitației, se depun la sediul BRM, până în data de **21.01.2008, ora 09:00**.

Garanția de participare la procedură este în valoare de **775.000 euro**.

Documentația aferentă procedurii se poate ridica de la sediul BRM contra sumei de 500 lei, TVA inclus. Tariful de acces la procedură este de 500 lei, TVA inclus. Informații privind desfășurarea procedurii la telefon: 021/317.47.45; 021/316.17.59, fax : 021317.28.78

Persoană de contact: Mihai Andrieș , mobil: 0725196510.

BURSA ROMÂNĂ DE MĂRFURI, organizează în data de **21.01.2008 ora 12:00**, la sediul său din Piața Presei Libere nr.1, sect. 1, București, procedura de licitație publică de tip competitiv, prin care **C.N.C.F. "CFR" S.A. Regionala CF București** cu sediul în București, Piața Gării de Nord, nr. 1 - 3, sector 1, CUI 15548207, în conformitate cu prevederile OUG nr.88 /1997, cu completările și modificările ulterioare, HG 577/2002, Regulamentul BRM privind vânzarea de active și ale Legii nr. 357/2005, dorește să vândă cu plata integrală **un teren în suprafață de 1.954 mp, situat în Municipiul București, Sectorul 6, str. Lujerului nr.17, Stația CF București Cotroceni**, reprezentând lotul 14 din planul cadastral.

Prețul de pornire în licitație este de 1350 euro/m².

Documente de participare solicitate: împuternicire, certificat de înmatriculare/act identitate, bonitate financiară, cazier judiciar (persoane fizice), declarații privind valabilitatea ofertei și însușirea condițiilor de participare.

Documentele de înscriere și participare la procedură, prevăzute în documentația licitației, se depun la sediul BRM, până în data de **21.01.2008, ora 11:00**.

Garanția de participare la procedură este în valoare de **264.000 euro**.

Documentația aferentă procedurii se poate ridica de la sediul BRM contra sumei de 500 lei, TVA inclus. Tariful de acces la procedură este de 500 lei, TVA inclus. Informații privind desfășurarea procedurii la telefon: 021/317.47.45; 021/316.17.59, fax : 021317.28.78

Persoană de contact: Bogdan Nemțoiu , mobil: 0725196521.

LICITAȚII TERMINALE

Terminal	Data	Ora	Tip licitatie	Obiect licitatie
Bacau	08-ian-08	11:00	Licitatie deschisa pentru achizitionare	Servicii de reparatii și asistență tehnică pentru autoutilitare marca IVECO - ordonator DRP Bacau
Bacau	10-ian-08	11:00	Licitatie deschisa pentru achizitionare	Furnizare Acumulatori auto - ordonator DRP Bacau
Brasov	15-ian-08	11:00	Licitatie deschisa pentru achizitionare	Servicii de intretinere si repararea masini de numarar bancnote- ordonator Directia Regionala Posta Brasov
Cluj	14-ian-08	11:00	Cerere de oferte pentru achizitionare	Servicii de proiectare privind lucrari de canalizare si betonare la Linia I grupa tehnica a P. Revizie Vagoane Dej Calatori - ordonator CFR Calatori Cluj
Cluj	14-ian-08	12:00	Cerere de oferte pentru achizitionare	Servicii privind monitorizarea factorilor de mediu- ordonator CFR Calatori Cluj
Cluj	15-ian-08	11:00	Cerere de oferte pentru achizitionare	Lucrari de amenajare sala incarcat acumulatori la Post Revizie Sighet- ordonator CFR Calatori Cluj
Cluj	15-ian-08	11:30	Cerere de oferte pentru achizitionare	Lucrari de reconstructie cladire remiza PAE Sighet- ordonator CFR Calatori Cluj
Cluj	21-ian-08	10:00	Licitatie deschisa pentru achizitionare	Servicii de intretinere, revizii planificate si reparatii defecte accidentale la instalatiile de ridicat care intra sub incinta SCIR din subunitatile de pe raza SNTFC CFR Calatori S.A.- Sucursala RTFC Cluj - ordonator CFR Calatori Cluj
Cluj	21-ian-08	11:30	Licitatie deschisa pentru achizitionare	Servicii de salubritate locomotive Depoul Satu Mare si SELC Jibou - ordonator CFR Calatori Cluj
Cluj	29-ian-08	12:00	Licitatie deschisa pentru achizitionare	Servicii de reparatii si asistenta tehnica postgarantie pentru autovehicule marca DACIA - ordonator CN Posta Romana- Sucursala Cluj
Constanta	10-ian-08	12:00	Licitatie deschisa pentru achizitionare	Servicii de intretinere si reparare masini de numarar bancnote, Magner si Glory - ordonator CN DRP Constanta
Constanta	21-ian-08	12:00	Licitatie deschisa pentru achizitionare	Servicii de reparatii si asistenta tehnica pentru autovehicule marca Roman - ordonator CN DRP Constanta
Galati	11-ian-08	11:00	Licitatie deschisa pentru achizitionare	Servicii reparatii autocamioane Roman- ordonator Directia Regionala de Posta Galati
Iasi	10-ian-08	10:00	Licitatie deschisa pentru achizitionare	Echipament de lucru si protectie - ordonator CFR Calatori Iasi
Ilfov	22-ian-08	10:00	Licitatie cu strigare pentru achizitionare	Inchiriere un spatiu in incinta CN AIHCB SA în vederea desfășurării activității de alimentare publica in regim de CAFENEA- ordonator CN Aeroportul International Henri Coanda Bucuresti SA
Ilfov	22-ian-08	12:00	Licitatie cu strigare pentru achizitionare	Inchiriere un spatiu in incinta CN AIHCB SA în vederea desfășurării activității de alimentare publica in regim de BAR/ RESTAURANT - ordonator CN Aeroportul International Henri Coanda Bucuresti SA
Prahova	08-ian-08	9:00	Licitatie deschisa pentru achizitionare	Servicii de intretinere si reparat masini de numarar bancnote Magner si Glory - ordonator CN Posta Romana SA DRP Ploiesti
Prahova	10-ian-08	9:00	Licitatie deschisa pentru achizitionare	Rulmenti - ordonator CFR Calatori Brasov
Prahova	10-ian-08	9:30	Licitatie deschisa pentru achizitionare	Dezinsectie, deratizare si dezinfectie spatii apartinand RTFC Brasov - ordonator CFR Calatori Brasov
Prahova	18-ian-08	9:00	Licitatie deschisa pentru achizitionare	Cartuse pentru fax-uri, imprimante si calculatoare- ordonator CFR Calatori Brasov
Prahova	18-ian-08	9:30	Licitatie deschisa pentru achizitionare	Electrozi - ordonator CFR Calatori Brasov
Prahova	18-ian-08	10:00	Licitatie deschisa pentru achizitionare	Servicii de salubritate, curatenie spatii din doermitoare si birouri si spalare lenjerie in statia CF - ordonator CFR Calatori Brasov
Prahova	22-ian-08	9:00	Licitatie deschisa pentru achizitionare	Concesiune servicii de salubritate- ordonator Primaria Gornet-Cricov
Suceava	07-feb-08	11:00	Cerere de oferte pentru achizitionare	Masina gunoi - ordonator Prim Radauti
Targu Mures	29-ian-08	10:00	Licitatie deschisa pentru achizitionare	Teren forestier extravilan - ordonator Primaria Gornesti
Targu Mures	29-ian-08	10:00	Licitatie deschisa pentru achizitionare	Lot 1 - Hotel Castel; Lot 2 - Casa de serviciu- ordonator BENZOL RO SRL Targu Mures
Targu Mures	29-ian-08	12:00	Licitatie deschisa pentru achizitionare	Platforma Lunca Bradului- fabrica de cherestea - ordonator ALFA OMEGA TRADING SA Lunca Bradului

REZULTATE LICITAȚII

DATA / Terminal	PRODUS	ORDONATOR	CANT	U.M.	CĂȘTIGĂTOR	PREȚ (RON) ADJUDECARE
17-Dec-07	Consultanta tehnica si design pentru "Dormitor Mecanici Locomotive"	C.F.R. MARFA S.A.	1	serv	SERVCOM GRUP 85 SRL	20.000,00
17-Dec-07	Asigurare obligatorie civila pentru 2008	POSTA ROMANA	1	serv	ARDAF SA	211.222,80
17-Dec-07 P. Neamt	Reparatii si renovare la Scoala de Arte si Meserii Petricani	SCOALA DE ARTE SI MESERII Petricani	1	lucr	URBANEX SA	83.660,00
17-Dec-07 Galati	Substanta dezinfectanta concentrata	C.F.R. MARFA SUCURSALA Galati	1	lot	FARMAVET SA	56.000,00
17-Dec-07 Galati	Documentatie si executie centrala termica	C.F.R. MARFA SUCURSALA Galati	1	lucr	CRIOMEK SA	70.209,76
17-Dec-07 Galati	Modernizare instalatie dedurizare apa	C.F.R. MARFA SUCURSALA Galati	1	lucr	CRIOMEK SA	56.500,00
17-Dec-07 Cluj	Bransament apa la RV Grupa B Turda	C.F.R. MARFA SUCURSALA Cluj	1	lucr	GAMACON Negresti Oas	14.425,36
17-Dec-07 Cluj	Bransament energie electrica, canalizare Terminal Satu Mare Sud	C.F.R. MARFA SUCURSALA Cluj	1	lucr	UNIVERSAL CONSTRUCT	22.270,53
17-Dec-07 Constanta	Materiale pregatire iarna si acumuloare auto	C.N.C.F. C.F.R. S.A. REGIONALA Constanta	1	lot	COMAT Constanta SA	72.886,00
17-Dec-07 Craiova	Reparatii calculatoare si imprimante	C.F.R. MARFA SUCURSALA Craiova	1	serv	CG&GC INTELLIGENT	70.000,00
17-Dec-07 Craiova	Mobilier din lemn pentru birou	C.F.R. MARFA SUCURSALA Craiova	1	lot	DELEX MOBIPROD	15.000,00
17-Dec-07	RK cu modernizare la locomotiva LDH 1250 CP - minim 3 maxim 30	C.F.R. CALATORI S.A.	3	buc	REMARUL 16 FEBRUARIE	3.098.000,00
17-Dec-07 Brasov	Produse pentru un sistem de conferinta si traducere simultana	C.F.R. MARFA SUCURSALA Brasov	1	lot	CHR ELECTRONICS SRL	69.831,00
17-Dec-07 Brasov	Unelte si scule	C.F.R. MARFA SUCURSALA Brasov	1	lot	JOBOLOCT SRL	31.385,00
17-Dec-07 Suceava	Construire cladire S+P+M gradinita	PRIMARIA Radauti	1	lucr	MEGA CONSTRUCT SRL	1.453.864,83
17-Dec-07 Suceava	Buldoexcavator second hand	PRIMARIA Fratautii Noi	1	buc	MATADOTTI SRL	82.861,00
17-Dec-07 Suceava	Reabilitare modernizare Gradinita Frasin	PRIMARIA Frasin	1	lucr	DOMOCONSTRUCT SRL	38.093,00
17-Dec-07 Pitesti	Balast nespalat - piata la disponibil	D.G.A.I.R.D.P. Arges	21000	mc	NEO CONSTRUCT SRL	50,56
17-Dec-07 Pitesti	Piatra sparta - piata la disponibil	D.G.A.I.R.D.P. Arges	14000	mc	NEO CONSTRUCT SRL	61,56
17-Dec-07 Iasi	Paza inarmata	MUZEUL "VASILE PARVAN" Barlad	1	serv	SHERIFF GUARD PROTECTION	134.400,00
17-Dec-07 Arad	Reabilitare parc public si amenajare spatii verzi	PRIMARIA COMUNEI Moneasa	1	lucr	GARDENCO 2007, BEKESI FAISOLA	196.010,00
18-Dec-07 Pitesti	Balast nespalat - piata la disponibil	D.G.A.I.R.D.P. Arges	1795	mc	CONSTRUCTII DRUMURI SI LUCRARI	50,00
18-Dec-07	Masina de biguit	IMPRIMERIA NATIONALA S.A.	1	buc	PRIMATEHNIC SERVICE	102.000,00
18-Dec-07 P. Neamt	Teren intravilan si constructie metalica	MECANICA CEHLAU SA	1	lot	INTERNATIONAL TRADING AGENCY	200.000,00
18-Dec-07 Brasov	Sistem de supraveghere video cu circuit inchis	C.F.R. MARFA SUCURSALA Brasov	1	lucr	ULTRA SECURITY SRL	31.000,00
18-Dec-07 Suceava	Mobilier din pal	SCOALA SPECIALA Nr. 1 Dorohoi	1	lot	LOC_IND SRL	25.638,17
18-Dec-07 Iasi	Lazi de depozitare	CMN Moldova Iasi	1	lot	ADEMS SRL	216.807,56
18-Dec-07 Iasi	Reparatii echipamente informatice	DGASPC Iasi	1	serv	IIRUC ZSERVICE SA	39.421,00
18-Dec-07 Iasi	Mobilier	FISE ELECTRICA SERV SISEE Moldova	1	lot	ADEMS SRL	9.500,00
19-Dec-07	Combustibil lichid usor tip III - piata la disponibil	RAAN Drobeta	45	t	MDB	1.470,00

REZULTATE LICITAȚII

DATA / Terminal	PRODUS	ORDONATOR	CANT	U.M.	CÂȘTIGĂTOR	PREȚ (RON) ADJUDECARE
19-Dec-07 Pitesti	Balast nespalat - <i>piata la disponibil</i>	D.G.A.I.R.D.P. Arges	1783	mc	DRUM CONSTRUCT TOTAL SRL	9,50
19-Dec-07 Oradea	Intretinere culoar de siguranta la LEA MT si JT	FISE ELECTRICA SERV SISEE Transilvania NORD	1	lucr	DORLE SRL	674.427,52
19-Dec-07 Cluj	Schela aluminiu pentru scena	TEATRUL NATIONAL Lucian Blaga Cluj	1	buc	BIG JOHN HOLDINGS	52.436,97
19-Dec-07 Cluj	Proiectoare multimedia si aparate foto	FDREE ELECTRICA Transilvania NORD	1	lot	PENTIUM Cluj	21.083,50
19-Dec-07 Constanta	Amenajare teren de sport	PRIMARIA Baraganu	1	lucr	SMARTSPORTS ENGINEERING	168.048,96
19-Dec-07 Craiova	Materiale sanitare oftalmologice	SPITALUL UNIVERSITAR CAI FERATE Craiova	1	lot	ALCON ROMANIA	12.788,00
19-Dec-07 Craiova	Suruburi, piulite, holzsuruburi, saibe	C.F.R. CALATORI RTFC Craiova	1	lot	SEDA INVEST	9.777,00
19-Dec-07 Iasi	Lucrari la CIA Harlau	DGASPC Iasi	1	lucr	CONSTRUCT Harlau SA	738.469,00
20-Dec-07 Constanta	Hartie copiator A4 - <i>piata la disponibil</i>	C.F.R. CALATORI RTFC Constanta	500	top	BE PROFFICE	8,70
20-Dec-07 Oradea	Pacura max 1% sulf - <i>piata la disponibil</i>	ELECTROCENTRALE Oradea SA	2000	t	ECO Petroleum SA	1.375,00
20-Dec-07 Cluj	Proiectare "Extindere cladire administrativa Post RV Dej"	C.F.R. CALATORI RTFC Cluj Napoca	1	serv	4I INVEST Cluj	35.400,00
20-Dec-07 Iasi	Aparate EKG	SPITALUL DE PSIHIATRIE Socola	1	lot	TEHNO CONSTRUCT SRL	24.640,00
21-Dec-07	Curatare si calibrare rezervoare de combustibil	C.F.R. MARFA S.A.	1	lucr	RADU BUSINESS SRL	65.000,00
21-Dec-07 Constanta	Manipularea acumulatorilor de vagoane	C.F.R. CALATORI RTFC Constanta	1	serv	2010 SRL	87.872,40
21-Dec-07 Constanta	Reparatii curente platforma tehnologica - Terminalul Ferry Boat	C.F.R. MARFA SUCURSALA Constanta	1	lucr	CONST MEDIA SERVICES	959.500,00
21-Dec-07	Hartie offset	IMPRIMERIA NATIONALA S.A.	365	t	AGRESSIONE GROUP	950 Euro
21-Dec-07 Craiova	Reparatie si intretinere centrale termice	POSTA ROMANA DR Craiova	1	serv	SITERMA SRL	26.581,00
21-Dec-07 Craiova	Asigurari RCA	INSPECTORATUL PENTRU SITUATII DE URGENTA Gorj	1	serv	OMNIASIG	31.718,00
21-Dec-07 Craiova	Asigurari RCA	INSPECTORATUL PENTRU SITUATII DE URGENTA Olt	1	serv	ARDAF	16.762,00
21-Dec-07 Craiova	Asigurari RCA	INSPECTORATUL PENTRU SITUATII DE URGENTA Mehedinti	1	serv	ARDAF	19.099,00
21-Dec-07 Craiova	Asigurari RCA autovehicule RTFC Craiova 2008	C.F.R. CALATORI RTFC Craiova	1	serv	ASIROM	5.376,00
21-Dec-07 Giurgiu	Huila energetica - <i>piata la disponibil</i>	UZINA TERMOELECTRICA Giurgiu	12500	t	BRYANT ENTERPRISES LLC	137 USD
21-Dec-07	Piatra sparta - <i>piata la disponibil</i>	PRIMARIA COMUNEI Sepreus	1172	t	NUC SUPERCAR	43,00
21-Dec-07	Servicii de proiectare si conexe	POSTA ROMANA	1	serv	SERVCOM GRUP 85 SRL	141.748,80
21-Dec-07 Giurgiu	Energie electrica, 25 MWh banda, 01.01.2008-31.03.2008 - <i>piata la disponibil</i>	UZINA TERMOELECTRICA Giurgiu	54600	MWh	ENERGY FINANCING TEAM ROMANIA	168,00
21-Dec-07 Suceava	Constructii anexa - grupuri sanitare	SCOALA Budeni	1	lucr	CIVICA GROUP SA	183.024,00

REZULTATE LICITAȚII

DATA / Terminal	PRODUS	ORDONATOR	CANT	U.M.	CĂȘTIGĂTOR	PREȚ (RON) ADJUDECARE
21-Dec-07 Suceava	Constructii anexa - grupuri sanitare	SCOALA Gulea oras Dolhasca	1	lucr	FRAI CONSTRUCT SRL	58.822,00
21-Dec-07 Iasi	Lucrari la Centrul de Plasament Mircesti	DGASPC Iasi	1	lucr	FOREVER CONSTRUCT SRL	1.036.434,00
21-Dec-07 Iasi	Masina de turnat pasta	CMN Moldova Iasi	1	buc	CTS Romania SRL	59.603,12
21-Dec-07 Iasi	Servicii de paza	RAJAC Iasi	1	serv	IGS COMPANY, GARDIENII SRL	896.993,07
21-Dec-07 Arad	Constructii grupuri sanitare	PRIMARIA Hasmas	1	lucr	WEGA NPK SRL	455.051,19
27-Dec-07 Constanta	Amenajare teren de sport	PRIMARIA Horia	1	lucr	SMARTSPORTS ENGINEERING SRL	120.000,00
27-Dec-07	Motorina EURO4 - piata la disponibil	RAAN Drobeta	224	t	UNICOM HOLDING	2.242,60
27-Dec-07 Brasov	Autoturisme	C.N.C.F. C.F.R. S.A. REGIONALA Brasov	1	lot	TESS SRL	87.750,00
27-Dec-07 Cluj	Sistem supraveghere video in depourile de locomotive Dej si Oradea	C.F.R. MARFA SUCURSALA Cluj	1	lot	PYROSTOP SECURITY	151.000,00
27-Dec-07 Cluj	Consultanta si auditare a sistemului de securitate	FDFEE ELECTRICA Transilvania NORD	1	serv	BEST INTERNET SECURITY	65.185,05
27-Dec-07 Cluj	Curatenie interioare si exterioare	FDFEE ELECTRICA Transilvania NORD	1	serv	ALBA CLEAN	48.435,60
28-Dec-07	Firma luminoasa	POSTA ROMANA	73	buc	GRAFIS ART SRL	490,00
28-Dec-07	Firma neluminoasa	POSTA ROMANA	510	buc	GRAFIS ART SRL	129,00
28-Dec-07	Energie electrica, 65 MW banda, 01.01.2008 - 31.05.2008 - piata la disponibil	ELECTRICA	237055	MWh	COMPLEXUL ENERGETIC TURCENI	150,00
28-Dec-07	Reabilitare si igienizare camine rezidenti Fundeni	CENTRUL NATIONAL DE PERFECTIONARE IN DOMENIUL SANITAR	1	lucr	GENERAL SERVICE GRUP '98 SRL	364.000,00

Electrica a cumpărat energie electrică în ringul BRM

Bursa Română de Mărfuri (BRM) a organizat pentru **Electrica SA**, în data de 28.12.2007, pe piața la disponibil, în ringul energiei electrice, procedura de achiziționare a unei cantități de 237.055 MWh livrare în bandă la putere de 65 MW.

Electrica SA a depus ordinul de cumpărare inițial pentru o cantitate de 636.480 MWh cu perioada de livrare 01.01.2008 - 31.12.2008, dar nu a primit decât o ofertă de vânzare pentru o cantitate de 237.055 MWh cu perioada de livrare 01.01.2008 - 31.05.2008. Oferta de vânzare pentru această cantitate parțială a fost depusă de **Complexul Energetic Turceni**, care a solicitat un **preț de 150 lei/MWh** acceptat de Electrica SA. Pentru cantitatea rămasă din ordinul de cumpărare inițial pentru care nu a fost depusă nici o ofertă, Electrica SA va iniția un nou ordin la începutul anului 2008.

Primele tranzacții cu energie electrică la BRM au avut loc în data de 22 martie 2007, la doar o lună de la lansarea ringului de tranzacționare a energiei electrice. De atunci și până la sfârșitul anului 2007, BRM a organizat 14 proceduri care au însumat o valoare de tranzacționare de 27,5 milioane euro, iar pentru 2008, perspectivele indică o creștere semnificativă a interesului pentru tranzacționarea energiei electrice în ringul BRM.

BRM, înființată în 1992 este o instituție care funcționează în baza Legii nr. 357/2005 privind bursele de mărfuri și administrează piețe de interes public, precum piața la disponibil și piața licitațiilor, pe care se organizează ringuri specializate pentru mărfuri fungibile. Dintre cele opt ringuri specializate, organizate în prezent la BRM, un interes deosebit și o creștere constantă a valorii de tranzacționare se înregistrează pentru ringul energiei electrice și ringul produselor petroliere.

Pentru informații suplimentare și cotații vă rugăm accesați www.brm.ro sau contactați Departament Marketing Comunicare tel. 021.317.45.16, fax: 021.317.28.78.

Departament Marketing Comunicare

Bursa Română de Mărfuri

Bursa Română de Mărfuri

Sediul Central: P-ța Presei Libere, nr. 1, sector 1, București, CP 013701

Președinte Director General : Radu Dan Septimiu Popa

Telefon: 021.317.45.60; Fax: 021.317.28.78; E-mail: r.popa@brm.ro

Director Legislație Dezvoltare: Diana Spinciu

Telefon: 021.317.46.67; Fax: 021.317.28.78; E-mail: d.spinciu@brm.ro

Director Operațiuni Tranzacții: Constantin Duță

Telefon: 021.317.45.17; Fax: 021.317.28.78; Mobil: 0722.34.00.60; E-mail: c.duta@brm.ro

Director Executiv Direcția Piața la Disponibil: Ionuț Zlate

Telefon: 021.317.44.40; Fax: 021.317.28.78; E-mail: i.zlate@brm.ro

TERMINALE BRM

1. BRM - Terminal Alba

Punct de lucru administrat de Camera de Comerț și Industrie Alba, Data deschiderii:

Președinte: Corneliu Orzea, Mobil: 0744.527.311

Str. Frederik Mistral, nr. 3 Cod 510110, Alba Iulia, Jud. Alba

Director Executiv: Adriana Băcanu, Mobil: 0724.077.908

Telefon: 0258.811.772; Fax: 0258.811.77

E-mail: alba@brm.ro

2. BRM - Terminal Alexandria

Punct de lucru administrat de Camera de Comerț, Industrie și Agricultură Teleorman

Data deschiderii: martie 2005

Președinte: Marin Niculcea, Mobil: 0723.502.424

Str. Ion Creangă nr. 54, Bloc Financiar Bancar, cod 140042,

Alexandria, jud. Teleorman

Director Executiv: Elvira Dumitru,

Mobil: 0720.400.201

Telefon: 0247.421.064 / 0247.316.192; Fax: 0247.316.192

E-mail: alexandria@brm.ro

3. BRM - Terminal Arad

Punct de lucru administrat de SC INFOGO SRL Arad

Data deschiderii: mai 2006

Președinte: Emil Giurgiu, Mobil: 0722.274.820, 0720.400.204

Str. Eftimie Murgu nr. 74-76, cod 310049, Arad, jud. Arad

Director Executiv: Lazăr Faur,

Mobil: 0720.400.201

Telefon: 0257.281.800; Fax: 0357.413.792

E-mail: arad@brm.ro

4. BRM - Terminal Bacău

Punct de lucru administrat de S.I.F. Moldova prin SC CASA SA Bacău

Data deschiderii: martie 2006

Președinte: Cosmin Buznea, Mobil: 0728.727.663

Str. Pictor Aman nr. 94 C, cod 600164, Bacău, jud. Bacău

Director Executiv: Mariana Panaitescu,

Mobil: 0728.727.664

Telefon: 0234.570.777; Fax: 0234.570.777

E-mail: bacau@brm.ro

5. BRM - Terminal Bistrița

Punct de lucru administrat de Camera de Comerț, Industrie și Agricultură Bistrița Năsăud

Data deschiderii: martie 2006

Președinte: Vasile Bar, Mobil: 0722.528.823

Str. Petre Ispirescu nr. 15 A, cod 420081, Bistrița, jud. Bistrița Năsăud

Director Executiv: Paul Cristian Dunca,

Mobil: 0740.208.433

Telefon: 0263.230.400; Fax: 0263.230.640;

E-mail: bistrita@brm.ro

6. BRM - Terminal Brașov

Punct de lucru administrat de Brașov Business Centre

Data deschiderii: decembrie 2003

Președinte: Adrian Rogoz

B-dul 15 Noiembrie nr. 78, cod 500097, Brașov

Director Executiv: Mihaela Bara, Mobil 0722.247.712

Telefon: 0268.315.590; Fax: 0268.315.645;

E-mail: brasov@brm.ro

7. BRM - Terminal Buzău

Punct de lucru administrat de Camera de Comerț Industrie și Agricultură Buzău

Data deschiderii: 2006

Președinte: Ionel Gagu, Mobil: 0723.131.051

B-dul Unirii, bl. 10 BCD, parter, 120190, Buzău

Director Executiv: Felicia Vâjdea,

Mobil: 0724.220.595; 0720.946.761

Telefon: 0238.726.357, 0238.726.357;

Fax: 0238.726.357;

Email: buzau@brm.ro

8. BRM - Terminal Cluj

Punct de lucru administrat de BT Sursa Transilvană

Data deschiderii: iulie 2003

Președinte: Radu Chintoanu, Mobil: 0722.361.425

B-dul Nicolae Titulescu nr. 4, cod 400420, Cluj Napoca, jud.

Cluj

Director Executiv: Liana Pop,

Mobil: 0722.984.835

Telefon: 0264.414.481; Fax: 0264.414.480;

E-mail: cluj@brm.ro

9. BRM - Terminal Călărași

Punct de lucru administrat de Camera de Comerț, Industrie și Agricultură Călărași

Președinte: Marian Drăgan

Str. Progresul, Bloc BBB, et. 3, cod 910001, Călărași, jud.

Călărași

Director Executiv: Ionuț Popa,

Mobil: 0724.907.892

Telefon: 0242.311.161; Fax: 0242.318.940;

E-mail: cciacl@cciacl.ro

10. BRM - Terminal Constanța

Punct de lucru administrat de SC Terminal Trading SRL
Data deschiderii: iulie 2003
Președinte: Mihai Daraban, Mobil: 0721.289.607
B-dul 1 Decembrie 1918 nr. 2A, bl. I2, parter, cod 900172, Constanța, jud. Constanța
Director Executiv: Doru Sabău; Mobil: 0727.225.126
Telefon: 0341.431.378; Fax: 0241.619.757
E-mail: constanta@brm.ro

11. BRM - Terminal Covasna

Punct de lucru administrat de Camera de Comerț și Industrie Covasna, Data deschiderii:
Președinte: Herman Rosner, Mobil: 0744.343.201
Str. Oltului nr. 17, cod 520027, Sfântu Gheorghe
Director Executiv: Gabor Arpad Buksa;
Mobil: 0742.861.373
Telefon: 0267.351.677; Fax: 0267.310.355
E-mail: ccicov@ccicov.com

12. BRM - Terminal Craiova

Punct de lucru administrat de Camera de Comerț și Industrie Oltenia
Data deschiderii: noiembrie 2003
Președinte: Gheorghe Albu, Mobil: 0747.118.830
Str. Brestei nr. 21, cod 200420, Craiova, jud. Dolj
Director Executiv: Marin Tănase, Mobil: 0747.118.831
Telefon: 0251.411.628; Fax: 0351.412.084
E-mail: craiova@brm.ro

13. BRM - Terminal Galați

Punct de lucru administrat de CCI Veritas
Data deschiderii: 1998
Președinte: Dan Lilion Gogoncea, Mobil: 0722.248.408
Str. Eroilor nr. 13A, cod 800119, Galați, jud. Galați
Director Executiv: Delia Alexandru, Mobil: 0722.686.191
Telefon: 0236.460.302; Fax: 0236.460.302
E-mail: galati@brm.ro

14. BRM - Terminal Giurgiu

Punct de lucru administrat de Camera de Comerț, Industrie și Agricultură Giurgiu
Data deschiderii: iulie 2005
Președinte: Alexandru Epângeac, Mobil: 0722.341.411
Str. Vlad Țepeș, Bl. C2, parter, cod 080092, Giurgiu
Director Executiv: Marius Corbu, Mobil: 0729.167.114
Telefon: 0246.215.444; Fax: 0246.213.732
E-mail: giurgiu@brm.ro

15. BRM - Terminal Gorj

Punct de lucru administrat de Camera de Comerț, Industrie a Județului Gorj
Data deschiderii: octombrie 2006
Președinte: Viorel David
Director Executiv: Mariana Bodislaw,
Mobil: 0722.610.045
Telefon: 0253.214.391; Fax: 0253.217.779
Str. Tudor Vladimirescu nr. 54, Cod 210132 Tj. Jiu, Jud. Gorj
E-mail: gorj@brm.ro

16. BRM - Terminal Iași

Punct de lucru administrat de Compania de Tranzacții și Brokeraj Moldova
Data deschiderii: iunie 2003
Președinte: Veronel Tătaru, Mobil: 0744.792.565
Str. Banu nr. 6, cod 700127, Iași, jud. Iași
Director Executiv: Ionuț Zlate, Mobil: 0727.225.129
Telefon: 0232.264.663; Fax: 0232.217.822

E-mail: iasi@brm.ro

17. BRM - Terminal Ilfov

Punct de lucru administrat de Camera de Comerț și Industrie Ilfov
Data deschiderii: martie 2006
Președinte: Dan Dumitru, Mobil: 0730.202.725
B-dul Octavian Goga nr. 2, cod 070000, București
Director Executiv: Alexandru Marius Florea,
Mobil: 0728.700.283
Telefon: 021.352.33.18; Fax: 021.352.33.18
E-mail: ilfov@brm.ro

18. BRM - Terminal Maramureș

Punct de lucru administrat de Camera de Comerț și Industrie Maramureș
Data deschiderii: 2006
Președinte: Gheorghe Marcaș, Mobil: 0728.233.905
B-dul Unirii, nr 16, Baia Mare, jud. Maramureș, cod 430232
Director Executiv: Maria Morcovescu,
Mobil: 0728.233.906
Telefon: 0362.405.303 ; Fax. 0262.225.794
e-mail: maramures@brm.ro

19. BRM - Terminal Mehedinți

Punct de lucru administrat de Camera de Comerț, Industrie și Mehedinți,
Data deschiderii: martie 2007
Președinte: Nicolae Tudorescu, Mobil: 0745.619.585
Str. Smârdan, nr. 29, Cod 220138, Drobeta Turnu Severin, Jud. Mehedinți
Director Executiv: Marian Rădulescu, Mobil: 0723.520.781
Telefon: 0252.310.280; Fax: 0252.312.736
E-mail: secretariat@cciamh.severin.ro

20. BRM - Terminal Oradea

Punct de lucru administrat de SC CIAC S.A.
Data deschiderii: martie 2006
Președinte: Ioan Mintăș, Mobil: 0744.513.047
Str. George Coșbuc nr.14, cod 410210, Oradea, jud. Bihor
Director Executiv: Viorel Bârlea, Mobil: 0724.021.408
Telefon: 0359.439.492; Fax: 0359.439.492
E-mail: oradea@brm.ro

21. BRM - Terminal Piatra Neamț

Punct de lucru administrat de SC Casa de Comerț Lemn Hârtie și Materiale de Construcții S.A.
Data deschiderii: februarie 2004
Președinte: Florin Isachievi, Mobil: 0723.606.410
B-dul Decebal nr. 35, Bloc I4, parter, cod 610076, Piatra Neamț, jud. Neamț
Director Executiv: Daniela Sorina Bulai,
Mobil: 0722.455.461
Telefon: 0233.232.390; Fax: 0233.218.587
E-mail: piatraneamt@brm.ro

22. BRM - Terminal Pitești

Punct de lucru administrat de Asociația Oamenilor de Afaceri Argeș
Data deschiderii: martie 2006
Președinte: Dan Ionescu, Mobil: 0729.546.640
Str. Nicolae Bălcescu nr. 141, Pitești, jud. Argeș
Director Executiv: Alexandru Șerban,
Mobil: 0723.600.931
Telefon: 0248.219.299; Fax: 0248.219.299
E-mail: pitesti@brm.ro

23. BRM - Terminal Prahova

Punct de lucru administrat de Camera de Comerț și Industrie Prahova

Data deschiderii: decembrie 2003

Președinte: Aurelian Gogulescu, Mobil: 0744.630.576

Str. Cuza Vodă nr. 8, cod 100010, Ploiești, jud. Prahova

Director Executiv: Bogdan Potlogea, Mobil 0727.225.128

Telefon: 0344.401.205; Fax: 0244.512.552

E-mail: prahova@brm.ro; brm@cciph.ro

24. BRM - Terminal Reșița

Punct de lucru administrat de Centrul de Afaceri Reșița

Data deschiderii: iunie 2006

Președinte: Ion Iordache,

Mobil: 0723.592.819; 0788.592.819

P-ța Republicii, Nr. 27, cod 320067 Reșița,

Caraș-Severin

Director Executiv: Ștefan Popa,

Mobil: 0722.625.120

Telefon: 0255.210.334; Fax: 0255.210.330

Email: office@car.org.ro

25. BRM - Terminal Slobozia

Punct de lucru administrat de Camera de Comerț, Industrie și Agricultură Ialomița

Data deschiderii: martie 2006

Președinte: Nicolae Stanca, Mobil: 0730.071.227

Str. Lujerului nr. 2, cod 092056, Slobozia, jud. Ialomița,

Director Executiv: Dragoș Slăniceanu,

Mobil: 0730.071.236

Telefon: 0243.231.353; Fax: 0243.230.105

E-mail: slobozia@brm.ro; brm@ccialro

26. BRM - Terminal Suceava

Punct de lucru administrat de Camera de Comerț, Industrie și Agricultură Suceava

Data deschiderii: februarie 2006

Președinte: Sorin Gabriel Iacob, Mobil: 0744.532.890

Str. Universității nr. 15-17, cod 720229, Suceava, jud.

Suceava

Director Executiv: Marius Moldovan,

Mobil: 0728.208.311 / 0741.066.573

Telefon: 0230.521.506; Fax: 0230.520.099

E-mail: marius@ccisv.ro; suceava@brm.ro

27. BRM - Terminal Târgoviște

Punct de lucru administrat de Camera de Comerț, Industrie și Agricultură Dâmbovița

Data deschiderii: martie 2006

Președinte: Gelu Rusescu, Mobil: 0740.051.939

Calea Câmpulung nr. 6A, cod 130092, Târgoviște, jud.

Dâmbovița

Director Executiv: Magda Coarfă, Mobil: 0728.220.880

Telefon: 0245.210.318; Fax: 0245.211.202

E-mail: targoviste@brm.ro

28. BRM - Terminal Târgu Mureș

Punct de lucru administrat de Camera de Comerț, Industrie și Agricultură Mureș

Data deschiderii: iunie 2005

Președinte: Vasile Pop,

Mobil: 0745.507.253

Str. Primăriei nr. 1, cod 540026, Târgu Mureș, jud. Mureș

Director Executiv: Vladimir Nașca,

Mobil: 0724.567.268

Telefon: 0265.269.218; Fax: 0265.269.219;

E-mail: mures@brm.ro

29. BRM - Terminal Timișoara

Punct de lucru administrat de SC ELBA S.A.

Data deschiderii: mai 2004

Președinte: Gheorghe Cocian, Mobil: 0744.620.481

Str. Gării nr. 1, cod 300166, Timișoara, jud. Timiș

Director Executiv: Grigore Zoiade Mobil: 0727.225.131

Telefon: 0256.490.502; Fax: 0256.274.724

E-mail: timisoara@brm.ro

30. BRM - Terminal Tulcea

Punct de lucru administrat de Camera de Comerț, Industrie și Agricultură Tulcea

Data deschiderii: august 2006

Președinte: Doru Poponete,

Mobil: 0744.557.623

Str. Victoriei 22 820150 Tulcea, cod1562694, jud Tulcea

Director Executiv: Ovidiu Bumbac, Mobil: 0728.907.763

Telefon: 0240.519.040; 0240.519.038 Fax: 0240.519.021

E-mail: tulcea@brm.ro

31. BRM - Terminal Vâlcea

Punct de lucru administrat de Camera de Comerț și Industrie Vâlcea

Data deschiderii: decembrie 2006

Președinte: Valentin Cismaru, Mobil: 0722.290.570

Str. Regina Maria, Nr. 7, cod 240151, Rm. Vâlcea, Jud

Vâlcea

Director Executiv: Raluca Pasăre, Mobil: 0728.320.479

Telefon: 0250.733.449 / 734.200; Fax: 0250.732.836;

Email: valcea@brm.ro

32. BRM - Terminal Vaslui

Punct de lucru administrat de Camera de Comerț, Industrie și Agricultură Vaslui

Data deschiderii: martie 2006

Președinte: Ionel Constantin, Mobil: 0745.790.358

Str. Nicolae Iorga nr. 82 bis, cod 730124, Vaslui, jud. Vaslui

Director Executiv: Bogdan Florin Țurcanu,

Mobil: 0728.316.283

Telefon: 0235.361.040; Fax: 0335.409.595;

E-mail: bursavs@ccivs.ro

33. BRM - Terminal Vrancea

Punct de lucru administrat de Camera de Comerț, Industrie și Agricultură Vrancea

Data deschiderii: martie 2006

Președinte: Sorin Vornic,

Mobil: 0722.558.956 / 0788.096.666

Str. Cuza - Vodă nr. 14, cod 620034, Focșani, jud Vrancea

Director Executiv: Dan Adrian Mocanu,

Mobil: 0722.812.320

Telefon: 0237.213.210; Fax: 0237.213.399

E-mail: expo@ccia-vrancea.ro

REGULAMENTUL BURSEI ROMÂNE DE MĂRFURI PRIVIND ORGANIZAREA ȘI FUNCȚIONAREA PIEȚEI LA DISPONIBIL

TITLUL I DISPOZIȚII GENERALE

Art.1.

(1) Prezentul regulament cuprinde norme privind organizarea și funcționarea pieței la disponibil administrată de S.C. Bursa Română Mărfuri S.A., denumită în continuare BRM sau Bursa.

(2) BRM organizează și asigură desfășurarea operațiunilor pe piața la disponibil în temeiul Legii 357/2005 privind bursele de mărfuri.

(3) Piața la disponibil este structurată pe ringuri de produse specializate în cadrul cărora sunt definite activele suport. Pentru fiecare activ suport Bursa definește activele de tranzacționat.

(4) Prezentul regulament poate fi modificat și completat de către BRM, noua variantă intrând în vigoare după aprobarea sa de către Consiliul de administrație al BRM.

(5) Forma aflată pe site-ul BRM este singurul act opozabil BRM.

(6) BRM nu își asumă în nici un fel responsabilitatea față de terții beneficiari ai informațiilor conținute în acest regulament, pentru modificările și completările ulterioare transmise sale către aceștia.

(7) Societățile de brokeraj care activează pe piața la disponibil vor fi informate, de către BRM, cu privire la modificările și/sau completările aduse prezentului regulament și procedurilor de tranzacționare anexate la acesta.

Art.2.

În înțelesul prezentului regulament, termenii și expresiile de mai jos au următoarea semnificație:

A. activ de tranzacționat contract spot/forward definit de Bursa pe baza specificațiilor proprii sau conform solicitării brokerului inițiator;

b activ suport tip de produs generic definit în cadrul unui ring;

c brokerul este o persoană fizică aflată în relații de muncă cu o societate de brokeraj care are ca atribuții negocierea și efectuarea tranzacțiilor în ringul pieței la disponibil în numele și pe contul societății de brokeraj sau în numele societății de brokeraj și pe contul clienților acesteia;

c. broker inițiator broker la solicitarea căruia Bursa introduce în piață un nou activ de tranzacționat;

e. cont de garanții contul alocat de Bursa unei societăți de brokeraj în care aceasta constituie depozite valorice, titluri de credit sau alte forme de garanțare, în vederea garantării tranzacțiilor în curs de derulare pe piața la disponibil;

f. contract de bursă contractul semnat între brokerul vânzător și brokerul cumpărător, avizat și de coordonatorul de ședință, la finalul ședinței de tranzacționare și care conține elementele principale ale tranzacției efectuate; în situația în care tranzacționarea se derulează în sistem electronic, brokerii introducând și întreținând ordine pe baza unei semnături electronice, raportul de tranzacționare emis la sfârșitul ședinței reprezintă contract de bursă;

g. contract forward contract de vânzare cumpărare care se execută în cel mult 18 luni, dar nu mai puțin de 10 zile lucrătoare de la data încheierii contractului de bursă, prin livrarea uno ictu sau succesivă a mărfii și plata uno ictu sau

succesivă a prețului;

h. contract spot - contract de vânzare cumpărare care se execută în cel mult 10 zile lucrătoare de la data încheierii contractului de bursă prin livrarea uno ictu sau succesivă a mărfii și plata uno ictu sau succesivă a prețului;

i. cotația - reprezintă prețul de referință la un anumit moment al unui activ, obținut ca urmare a tranzacționării produsului respectiv pe una dintre piețele administrate;

j. membru acționar persoana juridică având calitatea de acționar al Bursei, în baza căreia deține dreptul de tranzacționare pe piața la disponibil;

k. membru afiliat terță persoană juridică, ce dobândește drept de tranzacționare îndeplinind condițiile impuse de consiliul de administrație al BRM; membrul afiliat are dreptul de a tranzacționa în nume și pe cont propriu și/sau în nume propriu, dar pe contul clienților săi;

L. ordin continuu ordinul inițiator de vânzare sau de cumpărare introdus la tranzacționare zilnic.

m. ordin de sens contrar ordinul introdus pe activul de tranzacționat ca răspuns la ordinul inițiator și de sens opus sensului acestuia.

n. ordin de tranzacționare - instrucțiune de vânzare sau de cumpărare a unei mărfi, în cadrul unui activ de tranzacționat care indică cel puțin cantitatea, calitatea și locația;

o. ordin inițiator ordinul emis de brokerul inițiator;

P. preț determinabil - preț de introducere a unui ordin sau de încheiere a unei tranzacții, raportat la cotația relevantă pentru activul respectiv specificată în descrierea acestuia, la care se adaugă un diferențial pozitiv sau negativ exprimat în unități monetare raportate la unitatea de cantitate.

q. preț determinat preț de introducere a unui ordin sau de încheiere a unei tranzacții, exprimat în unități monetare raportate la unitatea de măsură;

r. procedura de tranzacționare directă este procedura de tranzacționare în cadrul căreia pentru un activ de tranzacționat sunt introduse un singur ordin de vânzare și un singur ordin de cumpărare;

s. procedura de tranzacționare dublu competitivă este procedura de tranzacționare în cadrul căreia pentru un activ de tranzacționat se introduc mai multe ordine de vânzare și de cumpărare în același timp;

t. procedura de tranzacționare simplu competitivă este procedura de tranzacționare în cadrul căreia fiecărui activ de tranzacționat i se asociază un unic ordin inițiator (de vânzare sau de cumpărare) pentru care se primesc mai multe ordine de sens contrar;

u. raport de tranzacționare raportul emis la sfârșitul ședinței de tranzacționare în care sunt menționate toate ordinele introduse, modificările acestora și tranzacțiile efectuate.

v. ring grupă de produse care se tranzacționează pe piața la disponibil;

w. societatea de brokeraj - societatea comercială constituită conform Legii nr.31/1990 privind societățile comerciale, republicată, cu modificările ulterioare sau departament al unei societăți comerciale, recunoscută ca intermediar profesionist la BRM și care îndeplinește condițiile referitoare la obiectul de activitate și la calitatea de membru acționar ori de membru afiliat al BRM.

(Continuare în numărul viitor)

COTAȚII INTERNAȚIONALE

4 ianuarie 2008

PRODUS	LIVRARE	COTATIE		VARIATIE
Titei	februarie-08	97.91	USD/baril	-1.27
Gaz natural	martie-08	7.841	USD/mmBtu	+0.167
Motorina	februarie-08	2.6835	USD/gallon	-0.0356
Electricitate	ianuarie-08	71.97	USD/Mwh	-0.535
Aluminiu	februarie-08	1.085	USD/Uncie	-0.020
Cupru	februarie-08	3.1540	USD/Uncie	-0.0305
Aur	februarie-08	865.7	USD/Uncie	-3.4
Argint	februarie-08	15.396	USD/Uncie	-0.038
Porumb	martie-08	466.75	UScents/bushel	-28.50
Grau Rosu de primavara	martie-08	1083.25	UScents/bushel	-12.50

7 ianuarie 2008

PRODUS	LIVRARE	COTATIE		VARIATIE
Titei	februarie-08	95.09	USD/baril	-2.82
Gaz natural	martie-08	7.885	USD/mmBtu	+0.074
Motorina	februarie-08	2.5895	USD/gallon	-0.0850
Electricitate	ianuarie-08	72.75	USD/Mwh	+0.77
Aluminiu	februarie-08	1.085	USD/Uncie	0
Cupru	februarie-08	3.1380	USD/Uncie	-0.0160
Aur	februarie-08	862.0	USD/Uncie	-3.7
Argint	februarie-08	15.226	USD/Uncie	-0.170
Porumb	martie-08	466.25	UScents/bushel	-0.25
Grau Rosu de primavara	martie-08	1053.25	UScents/bushel	-30.00

Notă: Cotațiile sunt preluate de pe piața americană

Oportunități de Afaceri la Bursa Română de Mărfuri în perioada 7- 11.01.2008

- Se solicita spre cumparare: 30 tone fonta nouă pentru lingotiere, cu compoziția chimică: C: 4,2-4,5%; Si: 1,2-1,5%; Mn: 0,6-0,8%; S: 0,03-0,05%; P: max.0,1%; Cr: max. 0,1%;
- Se solicita spre cumparare: sina de cale ferata tip 40; 80 m;
- Se solicita spre cumparare: vagoane EACS 50 buc., vagoane UAGPS 30 buc.; indiferent de starea lor;
- Se ofera spre vanzare produse audio marca NIPPON, noi, sigilate, cu reducere de 40% față de prețul de import:
 - Minisistem audio: radio cu CD, display complex afișare ceas, funcție super bass, 2 boxe, 2 game de undă, 2 alarme programabile independent, 53,00 lei/364 buc.;
 - Minisistem audio cu CD: radio cu CD, display complex afișare ceas și frecvență radio, funcție super bass, 2 boxe, 2 game de undă, 89,00 lei/580 buc.;
 - Minisistem audio cu CD HI FI: radio cu CD, display complex afișare ceas, frecvență radio, funcție super bass, 2 boxe, 2 game de undă, 75,00 lei/204 buc.;
 - Radiocasetofon cu CD portabil: radio stereo, portabil, casetofon cu 4 difuzoare, super bass, CD programabil cu LCD, gama de unda AM/FM, 53,00 lei/49 buc.;
 - Radiocasetofon cu CD portabil: radio stereo, portabil, casetofon cu 4 difuzoare, super bass, CD programabil cu LCD, gama de unda AM/FM, 62,00 lei/45 buc.;
- Se ofera spre vanzare: masini de tirfonat ROBEL 30.82, cu motor Honda GX 200, 10 buc, 28.500 lei/buc; masini de gaurit sina ROBEL 10.35, cu motor Honda GXV 160, 6 buc, 18.900 lei/buc; masini de gaurit traverse ROBEL 11.64, cu motor Honda GXV 120, 3 buc, 21.500 lei/buc; toate noi, sigilate de producator, origine Germania; livrare de pe stoc;
- Se ofera spre vanzare din stoc, tevi din import/Romania, pentru cazane energetice, cu diametre de 20 - 711 mm și lungimi de 3 - 12 m, din otel aliat / carbon / inox ; 1500 tone, la preturi avantajoase;
- Se ofera spre vanzare din stoc, utilaje noi (Germania) necesare intretinerii cailor de rulare: 10 masini de tirfonat, 6 masini de gaurit sina, 3 masini de gaurit traverse, marca ROBEL; garantie 12 luni;
- Se ofera spre vanzare: piese de schimb pentru: a) tractoare: bloc cilindri, compresor aer, ambreiaj+reductor, servodirecție, osie fata, cilindru forta, arcuri; b) masini agricole: combina: CSU, C-12, C-14, CLAAS, de recoltat furaje, semanatoare SPC-6, tavalug, grapa, discuri; c) autocamioane, autobuze: amortizoare: IK 280 ACL, UD 112, MAZ, ISUZU, autotractoare forestiere; suporti numar; d) masina de spalat: ALBA LUX 7 si 11; AUTOMATIC; regulator gaz butelie; garnituri;
- Se ofera spre vanzare: oxid de zinc ZnO (zinc oxide), substanta activa de oxid de zinc:99,66%, cu certificat de calitate și garantie; 5 tone (5.000 kg); pret: 9,5 lei/kg; livrare prompta franco-depozit, la 15 km de București, plata CEC sau OP, la livrare.

**Pentru informații suplimentare vă rugăm să contactați Departamentul Marketing Comunicare
Laura Prodan, tel: 021/317.16.45, fax: 021/317.28.78 sau email: l.prodan@brm.ro,
De asemenea, vă invităm să vizitați site-ul: www.brm.ro.**